

mansarda • attic

M.

M. SKLADIŠČA • STORAGE AREAS

01 fundus rekvizitov • prop collection

M.

07 podstrešje • empty attic area

08 podstrešje • empty attic area

S1 stopnišče • staircase

S3 stopnišče • staircase

D3 tovorno dvigalo • cargo lift

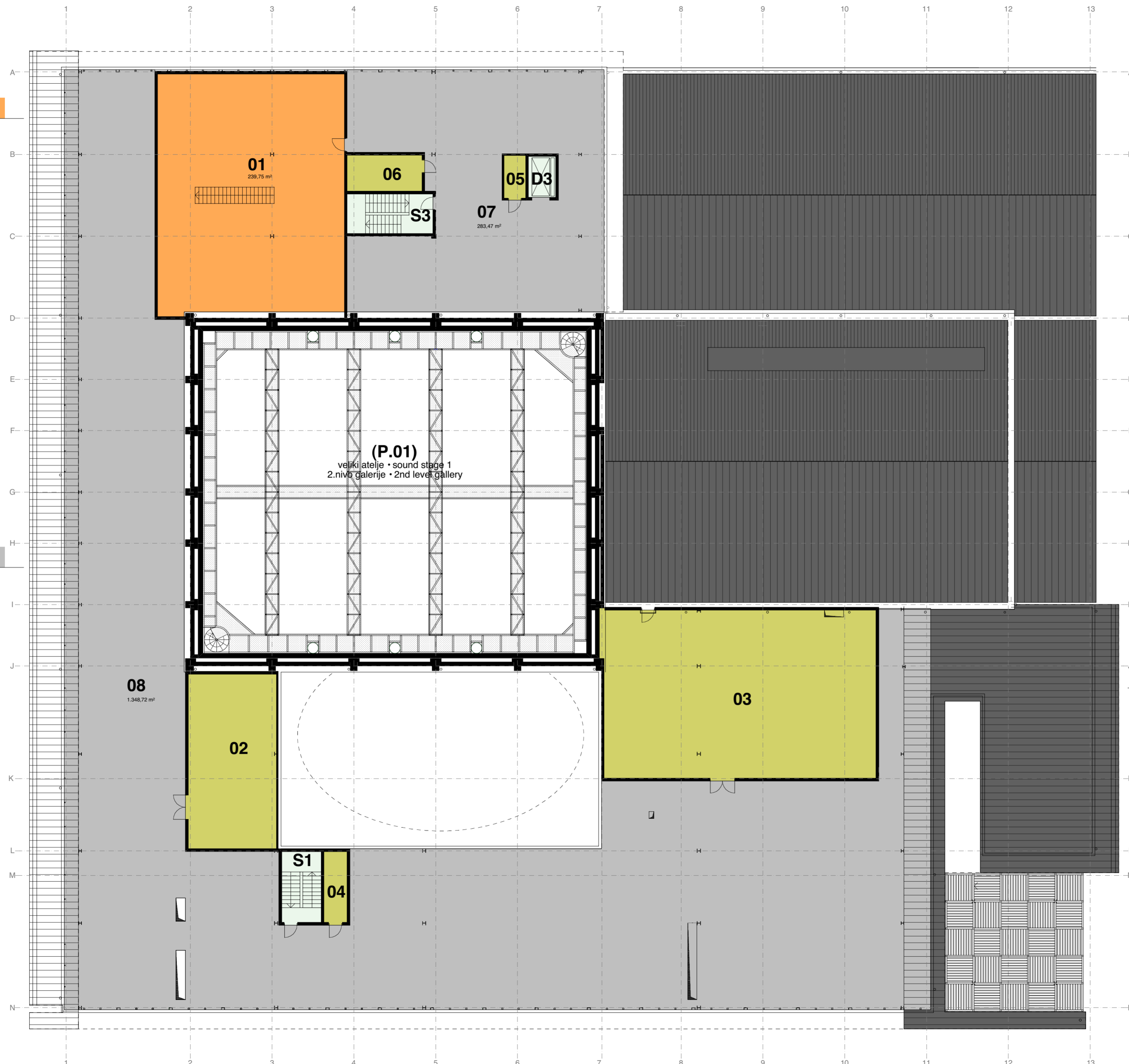

M. TEHNIČNI PROSTORI • INSTALLATIONS

02 prostor za instalacije • installation room

03 prostor za instalacije • installation room

04 strojnica dvigala • lift machine room

05 strojnica dvigala • lift machine room

06 strojnica dvigala • lift machine room